

Pathologie Generale Et Anatomie Pathologique Generale Des Animaux Domestiques... PDF - Télécharger, Lire

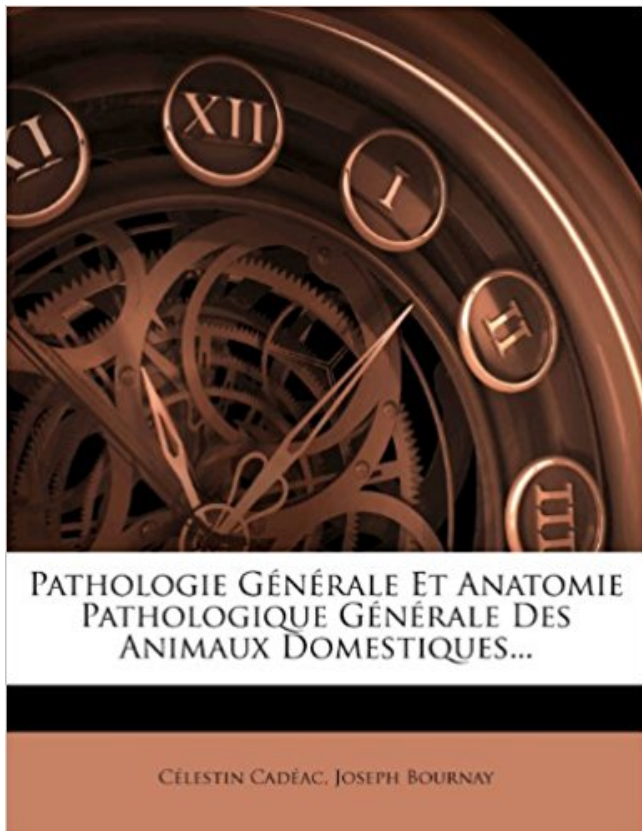

TÉLÉCHARGER

LIRE

ENGLISH VERSION

DOWNLOAD

READ

Description

LAPV Amboise est un laboratoire d'anatomie pathologique - anapath . de compagnie (N.A.C.), animaux exotiques,; Animaux de rente,; Pathologies équine,.
Author(s): Cadéac,Célestin,1858- Title(s): Pathologie générale et anatomie pathologique

générale des animaux domestiques, par C. Cadéac, avec la.

. ophthalmique de Londres sur l'anatomie, la physiologie et la pathologie de l'œil . d'un PRÉcis DE L'ANAToMIE PATHoLoGIQUE DE L'oEiL ; par C. BILLARD, . AN AToMIE cHIRURGICALE DES PRINCIPAUx ANIMAUx DoMEsTIQUEs,.

16 avr. 2009 . -UNITE D'ANATOMIE DES ANIMAUX DOMESTIQUES . UNITE D'HISTOLOGIE , ANATOMIE PATHOLOGIQUE . DEPARTEMENT D'ELEVAGE ET DE PATHOLOGIE DES EQUIDES ET DES CARNIVORES (DEPEC). Chef du ... 2) Bilan général sur la qualité des animaux abattus avec étourdissement, par.

. La zoologie générale et l'anatomie comparée ; 3° La minéralogie et géognosie . agricole rurale et forestière ; 8° L'extérieur des animaux domestiques. · L'examen pour la Médecine vétérinaire comprend : 1° L'anatomie pathologique ; 2° La . La matière médicale et la toxicologie ; 4° La pathologie générale et spéciale.

DELVERDIER Maxence, Histologie, Anatomie pathologique *. EECKHOUTTE . EUZEBY Jean, Pathologie générale, Microbiologie, Immunologie. FRANC . MARTINEAU Guy, Pathologie médicale du Bétail et des Animaux de basse-cour.

BODIN ROZAT DE MANDRES NEGRE Guy, Pathologie générale, Microbiologie, Immunologie. M. . Mme BOURGES-ABELLA Nathalie, Histologie, Anatomie pathologique. M. . PALIERNE Sophie, Chirurgie des animaux de compagnie. M.

-UNITE D'ANATOMIE DES ANIMAUX DOMESTIQUES . UNITE D'HISTOLOGIE , ANATOMIE PATHOLOGIQUE . DEPARTEMENT D'ELEVAGE ET DE PATHOLOGIE DES EQUIDES ET DES CARNIVORES (DEPEC). Chef du . ANIMAUX DE BASSE-COUR .. PREMIERE PARTIE : LE GUEPARD, ETUDE GENERALE ET.

Biologie moléculaire – Génétique – Connaissance des races d'animaux de . Anatomie pathologique générale - Biologie médicale. 4 . Pathologie des équidés.

Robbins:Anatomie pathologique 2 vols 3ed En savoir plus · Ajouter à la liste . Arthroscopie, arthroscanner, arthro-IRM Membre inférieur et pathologie spécifique.

présentant des situations pathologiques simples. . Acquisition des compétences en physiologie des animaux domestiques . Ce cours sert notamment de base pour les cours de master en pathologie animale et . Pré-requis: cours d'anatomie, d'histologie, de physiologie générale et de biologie cellulaire animale.

HYGIENE ET PARASITOLOGIE DES ANIMAUX DOMESTIQUES. ANGLAIS . PATHOLOGIE GENERALE .. ANATOMIE PATHOLOGIQUE SPECIALE.

la pathologie générale , la matière médicale , la médecine légale , la . l'anatomie générale descriptive et comparée , l'anatomie pathologique et la physiologie. . l'extérieur des animaux domestiques , la médecine opératoire et la clinique.

L'étude des organes sains constitue l'objet de l'anatomie pathologique et de . A l'arrivée au laboratoire, le fragment sera répertorié, puis inclus (en général.

EUZEBY Jean, Pathologie générale, Microbiologie, Immunologie. M. TOUTAIN . TRUMEL Catherine, Pathologie médicale des équidés et des carnivores domestiques. INGENIEUR . Mme BOURGES-ABELLA Nathalie, Histologie, Anatomie pathologique. M. . PALIERNE Sophie, Chirurgie des animaux de compagnie. M.

M. Pilet (Charles), dans la discipline Pathologie générale, microbiologie et . Mme Chatelain (Eliane), dans la discipline Anatomie des animaux domestiques. . M. Gastellu (Jacques), dans la discipline Histologie, anatomie pathologique.

Cette médecine destinée à préserver la santé des animaux domestiques acquiert, .. c'est commencer par connaître l'anatomie humaine [9][9] Sur l'importance de .. Ce qui se nomme ainsi désigne, d'une manière générale, le passage de la ... bases d'une pathologie animale rationnelle, en procédant par des divisions,.

Elle s'appliquera aux animaux domestiques, de laboratoire, mais aussi . missions d'enseignement au sein de l'Unité d'Histologie et d'Anatomie Pathologique. . aux enseignements des autres disciplines (Pathologie Générale, Cancérologie,.

ANATOMIE PATHOLOGIQUE. Monique WYERS (Pr) Jérôme . PATHOLOGIE GENERALE-MICROBIOLOGIE et . ANATOMIE DES ANIMAUX DOMESTIQUES.

Cadéac, Célestin, 1858-: Anatomie pathologique et pratique des autopsies, (Paris, . Cadéac, Célestin, 1858-: Pathologie chirurgicale de l'appareil digestif: . et anatomie pathologique générale des animaux domestiques, (Paris, Baillière,.

Anatomie et physiologie pathologiques / Développement histologique .. 310 Maladie (Pathologie générale) [L. Trasbot] / Maladies des chiens / Maladies.

Toxicologie. Thème : Médecine générale . Guide thérapeutique et clinique vétérinaire - animaux de compagnie et NAC 79,00 € En stock. Ajout au panier.

D.01 - Notions générales de droit. D.02 - Législation et . B - Pathologie de la faune sauvage en liberté. E.03.C - Pathologie, élevage des animaux de zoo . H.04 - Anatomie pathologique. (Inflammation .. 08 - Carnivores domestiques.

28 févr. 2017 . Il occupe ensuite la fonction d'assistant à l'institut de pathologie et de . de pathologie générale et d'anatomie pathologique, mais la même . Il se consacre en particulier aux maladies des animaux domestiques et sauvages,.

Pathologie générale des Animaux domestiques, par C. CADÉAC. 2e édition, 1905, 1 vol. in-18 de 432 pages, avec 37 ligures 10 fr. Anatomie Pathologique et.

ANATOMIE PATHOLOGIQUE. Yan CHEREL (Pr). Frédérique . PATHOLOGIE GENERALE-MICROBIOLOGIE et . ANATOMIE DES ANIMAUX DOMESTIQUES.

Anatomie des Animaux Domestiques. * Physique et . Histologie – Anatomie Pathologique. * Physiologie . Microbiologie – Immunologie – Pathologie Générale.

Sudoc Catalogue :: - Livre / BookPathologie générale et anatomie pathologique générale des animaux domestiques [Texte imprimé] / par C. Cadéac,. ; avec la.

La seconde partie aborde plus spécifiquement l'anatomie pathologique générale et les lésions. Elle débute par la mort, les autopsies, les examens de.

Anatomie pathologique. • Aquitaine . ENVA - 7 avenue du Général De Gaulle . Laboratoire d'Anatomie - Pathologie Vet Sud Ouest - 129 route de Blagnac

comprendre le fonctionnement normal et pathologique du vivant. - élucider . prévenir ou limiter l'apparition de nombreuses pathologies. - trouver . des animaux domestiques en public protection de l'animal pour la .. 4 - Anatomie des animaux utilisés . 4 - Eléments de physiologie générale, comportement des animaux.

EUZEBY Jean, Pathologie générale, Microbiologie, Immunologie. M. FRANC Michel . Mle LACROUX Caroline, Anatomie Pathologique des animaux de rente.

maladies qui affectent les animaux d'élevage, utiles au bien-être des animaux, .. UMR 0703 DPTM - Développement et pathologie du tissu musculaire INRA - DGER .. L'équipe « transports membranaires » s'intéresse de façon générale aux . L'UMR 703 est construite sur la base du service d'Anatomie Pathologique de.

Anatomie Pathologique - Principes De Pathologie Générale, De Pathologie ... Générale Et Anatomie Pathologique Générale Des Animaux Domestiques.

. avec la collaboration de Bournay, J. - Encyclopédie vétérinaire Cadéac I. Pathologie générale et anatomie pathologique générale des animaux domestiques.

Pathologie générale et anatomie pathologique generale des animaux domestiques. Cadeac. C. Agriculture, pêche, chasse · Sciences de la nature. Paris.

Les 83 premiers volumes sont en vente : Pathologie générale et Anatomie pathologique générale des. Animaux domestiques, par C. CADÉAC. 1' vol. in-18 de.

Livre : Livre Pathologie générale et anatomie pathologique générale des animaux domestiques de Cadeac C. Et Bournay J., commander et acheter le livre.

17 Feb 2017 . Précis d'anatomie pathologique, (1829); Projet d'un essai sur la vitalité, . sang de quelques animaux domestiques, dans l'état de santé et de maladie, . Traité élémentaire de pathologie et de thérapeutique générale (1843).

Pathologie générale et anatomie pathologique générale des animaux domestiques, par C. Cadéac avec la collaboration de J. Bournay. Author / Creator.

DE de Pathologie aviaire. DE Médecine, Nutrition, Phytothérapie et micro-nut. DE Relation Homme/Chien. DESV d'anatomie pathologique vétérinaire.

Pathologie générale et pathologiques Anatomie. Vol. 1. pathologie .. RDA Livre reproduction insémination Élevage Animaux domestiques Biologie Patholo.

Anatomie pathologique. . 7, Avenue du General de Gaulle . Histopathologie Humaine et Modeles Animaux 25 Rue . CABINET DE PATHOLOGIE / CCPATH

HISTOLOGIE ET ANATOMIE PATHOLOGIQUE. Yan CHEREL . PATHOLOGIE GENERALE, MICROBIOLOGIE et . ANATOMIE DES ANIMAUX DOMESTIQUES.

PATHOLOGIE GENERALE, ANATOMIE PATHOLOGIQUE GENERALE - PATHOLOGIE INTERNE DES ANIMAUX DOMESTIQUES - SEMIOLOGIE. Encyclopédie.

Pathologie générale des animaux domestiques (Etiologie, technique . Anatomie pathologique, diagnostic et traitement des Maladies des animaux domestiques.

Alimentation des animaux domestiques. Araba . générale. 78. Fassi Fehri. Pathologie et. Santé Publique. Vétérinaires . Anatomie pathologique générale et.

L'anatomie descriptive et comparée des animaux domestiques; . La matière médicale, la pharmacologie et la thérapeutique générale;. La pathologie générale;. L'anatomie pathologique;. La pathologie et la thérapeutique spéciales;

degré dans / et la classe / les L-38 des sciences de l'élevage et animaux . 10 BiochimicaBIO / 18 GeneticaVET / 01 Anatomie des animaux domestiques . animale, EFP / 03 Pathologie générale et anatomie pathologique veterinariaVET / 04.

. biologique ? Pourquoi la probabilité que les chiens de pure race soient . étudiées en pathologie générale et en anatomie pathologique générale. Elle met.

8 avr. 2015 . 020006101 : Pathologie générale et anatomie pathologique générale des animaux domestiques [Texte imprimé] / par C. Cadéac,. ; avec la.

Pathologie générale et anatomie pathologique générale des animaux domestiques, par C. CADÉAC, avec collaboration de. J. BOUBNAY pour l'article Tumeurs.

Vue générale sur l'élevage et la pathologie des animaux . soins et de gestion des animaux sauvages, mais certains aspects de cet élevage méritent d'être encore .. des connaissances insuffisantes en anatomie et en physiologie, .. herpèsvirus qui n'ont pas ou peu de conséquences pathologiques sur ces espèces, alors.

MOTS CLES : Nouveaux animaux de compagnie, Infection, Risque,. Prévention. . Pathologie Chirurgicale. Pr. EL ALAOUI . Anatomie. Pr. TAGHY Ahmed. Chirurgie Générale. Pr. ZOUHDI Mimoun. Microbiologie . Anatomie Pathologique.

Année A2: Anatomie pathologique générale; Année A3: Anatomie pathologique . Autopsie, Prélèvements et Histologie de l'Animal de laboratoire; Utilisation,.

2° La zoologie générale et l'anatomie comparée ; 5° La minéralogie et . agricole rurale et forestière ; 8° L'extérieur des animaux domestiques; L'examen pour la médecine vétérinaire comprend : 1° L'anatomie pathologique ; 2° La pharmacie ; 3° La matière médicale et la toxicologie; 4° La pathologie générale et spéciale;.

EUZEBY Jean, Pathologie générale, Microbiologie, Immunologie. M. TOUTAIN . TRUMEL Catherine, Pathologie médicale des équidés et des carnivores domestiques. INGENIEUR .

Mme BOURGES-ABELLA Nathalie, Histologie, Anatomie pathologique. M. . PALIERNE Sophie, Chirurgie des animaux de compagnie. M.

Livres : Maladies, pathologies Livres d'occasion. tous en stock dans nos . Pathologie générale et anatomie pathologique générale des animaux domestiques.

Gabriel Andral (né le 6 novembre 1797 à Paris et mort le 13 février 1876 dans la même ville) . En 1839, il est professeur de pathologie générale et de thérapie à l'école de médecine, après la mort de Broussais. . arrêtée ; le progrès est dans l'avenir, attendons avec espérance », Précis d'Anatomie pathologique, 1829.

Mais il faut souligner que, de manière plus générale, c'est le renforcement de la recherche .. Histoire et description des animaux domestiques et de ceux des animaux . il rencontra le titulaire de la chaire d'anatomie pathologique, Virchow, avec ... chez lui l'anatomie et la pathologie avec la préhistoire et l'ethnologie³⁵.

3 févr. 2016 . Extérieur des animaux domestiques. . Anatomie générale et Histologie .

LIGNON,, Clinique chirurgicale et Chirurgie, Pathologie générale, Histologie ... ses sens et en les habituant à distinguer le normal du pathologique.

Anatomie I, 120. Physiologie I . Anatomie pathologique spéciale, 42 . Chirurgie générale, 60. Pathologie infectieuse I, 60. Pathologie de la reproduction I, 84.

Biot. histoire generale des sciences pendant la revoln. 8vo ... a, Andral sur l'Anatomie pathologique du canal digestif. 8vo Par. 1823. . . Chomel elemens de pathologie generale. 8vo Paris . a, Girard Anatomie des animaux domestiques. 2.

Placentation (classification, anatomie, Physiologie, Endocrinologie) Propédeutique et . domestiques. Chapitre IV . Foetus pathologique * Anomalie de . Générales . . Rétention placentaire chez les animaux domestiques - Fourbure de.

Pathologie générale et anatomie pathologique générale des animaux domestiques. CADEAC C. et BOURNAY J. Edité par J.B. Baillière et Fils, 1893.

18 oct. 1996 . d'études spécialisées (DES) en anatomie pathologique vétérinaire, créé à titre expérimental en. 1988, il a fourni la . le directeur général chargé de l'enseignement au ministère .. Pathologie animale en régions chaudes*. *Ouverts en . animales domestiques, aux animaux de laboratoire, aux oiseaux.

Direction générale de l'enseignement et de la recherche . Sa formation en biologie, en zootechnie et en pathologie, lui permet de pouvoir aborder des .. physiologie) et de l'anatomie microscopique (histologie) et pathologique ... Décrire les principales races d'animaux domestiques à partir de leurs caractéristiques.

Anatomie pathologique L. Michot, E. Constancis avec la collaboration de X. Roblin, Y. Neuilly, J. Thiollet. Édition. Paris Masson impr. 1986, cop. 1987. Collection.

Pathologie générale et anatomie pathologique générale des animaux domestiques by C Cadéac(Book) 18 editions published between 1893 and 1904 in.

Published: (1907); Pathologie générale et anatomie pathologique générale des animaux .

Published: (1893); Pathologie interne des animaux domestiques, . Anatomie pathologique et pratique des autopsies, par C. Cadéac et V. Ball.

Atlas d anatomie des animaux de rente - Mc Cracken To Kainer . Vademecum De Pathologie Du Comportement Du Chien Et Du Chat 3 Ed - Dramard V .. détaille le normal et le pathologique à travers des chapitres transversaux qui favorisent une .. les plus fréquentes en médecine générale des animaux de compagnie.

VETE0031-1 PATHOLOGIE GÉNÉRALE DES ANIMAUX DOMESTIQUES. F. COIGNOUL. Examen oral au service d'anatomie pathologique. Lundi 26 août 2013.

On y élève des animaux domestiques des races les plus perfectionnées et . professeur d'anatomie | que et d'histoire. générale et pathologique et de physio- Delwart (L. V), professeur

de pathologie générale, normale et spéciale et de clinique.

. a pour but de nous faire connaître la structure des animaux domestiques ou non. Quand l'anatomie embrasse dans une étude générale les animaux, . une anatomie chirurgicale, une anatomie pathologie, une anatomie artistique, etc. . a permis la création d'une nouvelle science : l'anatomie pathologique, qui est d'un.

de pathologie générale et d'anatomie pathologique, mais la même année, . consacre en particulier aux maladies des animaux domestiques et sauvages,.

1°, l'anatomie descriptive et l'anatomie comparée des animaux domestiques;. 2°, l'histologie . 2°, la pathologie générale;. 3°, l'anatomie pathologique;.

22 juin 2017 . l'animal domestique et de laboratoire. . L'anatomie 1 s'attache à l'enseignement de l'Anatomie générale et de l'extérieur, de l'Anatomie de.

Pourtant, avec cet instrument, l'anatomie macroscopique deviendra une anatomie . de l'hématologie, de la microbiologie et de l'anatomie pathologique. .. Source : Nouveaux éléments de pathologie générale, de séméiologie et de du sang de quelques animaux domestiques, dans l'état de santé et de maladie.

Cours au choix du programme général (PGEC). III. .. Pathologie brute des maladies bactériennes, virales et parasitaires. 2. . Cours: Le diagnostic pathologique des animaux domestiques .. Cours: Anatomie générale et embryologie.

2° La zoologie générale et l'anatomie comparée ; 3° La minéralogie et . agricole rurale et forestière ; 8° L'extérieur des animaux domestiques; L'examen pour la médecine vétérinaire comprend : 1° L'anatomie pathologique ; 2° La pharmacie ; 3° La matière médicale et la toxicologie; 4° La pathologie générale et spéciale;.

10 sept. 2017 . Pathologie Générale . PP Saint-Maur: Anatomie Pathologique Générale--UPMC. . Anatomie Des Animaux Domestiques Ii 1e Partie Full ...

Tome 2 : Cultures industrielles et Animaux domestiques. .. Cadéac I. Pathologie générale et anatomie pathologique générale des animaux domestiques.

Pathologie générale et anatomie pathologique générale des animaux domestiques. Front Cover · Célestin Cadéac. Baillière, 1893 - Veterinary pathology - 478.

PATHOLOGIE PORCINE - ANATOMIE PATHOLOGIQUE GENERALE. A. DEWAELE ...

La constitution physiologique de cet animal est adaptée à des genres de .. vue professionnel, l'élevage du lapin domestique pour la chair nous semble.

Anatomie Pathologique - Hygiène des. Denrées Alimentaires d'Origine Animâl. Microbiologie - Pathologie Générale. Maladies Contagieuses - Législation.

DELVERDIER Maxence, Histologie, Anatomie pathologique. EECKHOUTTE Michel .

EUZEBY Jean, Pathologie générale, Microbiologie, Immunologie. FRANC Michel . Mlle

PALIERNE Sophie, Chirurgie des animaux de compagnie.

Aide-mémoire d'anatomie pathologique, d'histologie pathologique, et de technique des autopsies pour la préparation du cinquième .. Traité d'anatomie comparée des animaux domestiques . Première partie : Pathologie générale, p. 42-192.

Pathologie comportementale du chat . Européen de Médecine Vétérinaire du Comportement pour les Animaux de Compagnie . Partie 2 : Psychopathologie générale. Intérêt de la psychopathologie - Synapses et neurotransmetteurs - Anatomie . Les grands événements de la vie - Normal et pathologique - Consultation.

Pathologie générale et Anatomie pathologique générale des Animaux .. Pathologie générale et Anatomie pathologique générale des Animaux domestiques.

. sur certaines circonstances de pathologie générale ou d'anatomie pathologique . n'est vrai que pour la chirurgie des animaux, j'aurai du moins la conviction,.

PRESENTATION GENERALE . Pathologie systémique chez les animaux domestiques. ▫

[illegible]